



創新學習

國際傑人會中華民國總會

文化永續

Distinguished Citizens Society International



國際傑人會中華民國總會
各分會專屬網站
網站前台及後台操作教學

合作廠商：大傳數位科技

聯繫電話：04-24731068

傑人會徽



國際傑人會中華民國總會

Distinguished Citizens Society International

本會介紹 成員名錄 會友專區 規章辦法 會務活動 工商服務 聯絡我們

年度主題形象



重要公告

請踴躍報名參加10/18(六)上午10:00會務方針說明會 下午2:00媒體&公開課程

總會長介紹



會員登入

Member login form with fields for ID, password, and options for 'Remember me', 'Forgot password', 'Cancel', and 'Login'.

總會行事曆



分會連結



影音專區



輪播廣告曲



主功能列

訊息跑馬燈

首頁輪播*4

總會活動消息
分會活動消息

分會活動花絮

相關連結

FB與官網QR Code連結

副功能列

回首頁 | 分會連結 | 世界總會 | 聯絡我們 | 網站維護 | 工商服務



電話:04-23109427 傳真:04-23109429
E-mail:dcsi.tw@mso.hinet.net
地址:40310台中市西區大隆路20號A標10樓之10

國際傑人會中華民國總會 版權所有 © 2014 未經本會授權,請勿任意複製轉載及連結 Design by 杰人數位科技 瀏覽人數 0000001



網站後台課程大綱

- 一、進入各分會網站管理系統
- 二、後台登入介面
- 三、後台管理首頁
- 四、系統設定介面
- 五、變更密碼介面
- 六、分會簡介、結盟會介紹、社會服務、服務理念介紹
- 七、服務團隊
- 八、行事曆
- 九、最新消息
- 十、活動花絮
- 十一、影片管理區
- 十二、Xn View圖檔壓縮軟體教學



網站前台使用說明

各分會專屬網站前台網址說明

國際傑人會中華民國總會 <http://dcs.org.tw/>

台中市傑人會 tcc.dcs.org.tw/2014/site.org

各分會後台網址為：

前台網址 + site/admin

tcc.dcs.org.tw/2014/site/admin



各分會專屬網站 後台連結

一、總會網站左側快速連結列-
點選分會連結

二、總會網站下方副功能列-
點選分會連結



回首頁 **分會連結** | 世界總會 | 聯絡我們 | 網站維護 | 工商服務



電話:04-23109427 傳真:04-23109429

E-mail:dcsi.tw@msa.hinet.net

地址: 40310台中市西區大隆路20號A棟10樓之10



聯絡我們_各地區分會

| NO | 地區 | 分會 | 創會時間 |
|----|------|--------------|------------|
| 1 | 北區 | 台北市國際傑人會 | 2014-09-03 |
| 2 | 北區 | 新北市國際傑人會 | 2014-09-01 |
| 3 | 北區 | 新北市萬華會國際傑人會 | |
| 4 | 桃竹苗區 | 桃園市國際傑人會 | |
| 5 | 桃竹苗區 | 桃園縣國際傑人會 | |
| 6 | 桃竹苗區 | 新竹市國際傑人會 | |
| 7 | 桃竹苗區 | 新竹縣國際傑人會 | |
| 8 | 桃竹苗區 | 苗栗縣苗青國際傑人會 | |
| 9 | 中一區 | 台中市傑人會 | 1988-12-28 |
| 10 | 中一區 | 台中市忠孝國際傑人會 | |
| 11 | 中一區 | 台中市仁愛傑人會 | |
| 12 | 中一區 | 台中市和平國際傑人會 | |
| 13 | 中一區 | 台中市全健國際傑人會 | |
| 14 | 中一區 | 台中市時代青年國際傑人會 | |
| 15 | 中一區 | 台中市文化國際傑人會 | |
| 16 | 中一區 | 新世紀國際傑人會 | |
| 17 | 中二區 | 台中縣國際傑人會 | |
| 18 | 中二區 | 台中縣大里國際傑人會 | |
| 19 | 中二區 | 彰化縣國際傑人會 | |
| 20 | 中二區 | 南投縣國際傑人會 | |
| 21 | 中二區 | 雲林縣國際傑人會 | |
| 22 | 南區 | 高雄市國際傑人會 | |
| 23 | 南區 | 高雄市大愛國際傑人會 | |
| 24 | 南區 | 高雄市河堤國際傑人會 | |
| 25 | 南區 | 高雄市陽光國際傑人會 | |

按照地區
搜尋所屬分會名稱



進入分會首頁後，點選「網站維護」

The screenshot shows the homepage of the Taichung Branch of the International Association of the Disabled (IAD). The header includes the organization's name, a login form, and a navigation menu. The main content area features a news section, a photo gallery, and a list of activities. A red arrow points to the '網站維護' (Website Maintenance) link in the footer.

台中市傑人會

帳號 密碼 驗證碼 99JTO 登入

台中市傑人會
第46屆
會長 林明郎

本會簡介 各國資訊 會務活動 活動花絮 規章辦法 會友專區 聯絡我們

重要公告 ***歡迎蒞臨台分

最新消息 行事曆 活動花絮 公文查詢

2014-10-03 最新消息
2014-09-24 0924 請出席第47屆第一次會員大會

facebook

照片專區

台中國際肢體障礙
桌球公開賽

傑人盃
書法比賽

活動花絮

活動花絮 活動花絮 活動花絮 活動花絮

中華民國總會 | **網站維護** | 本會簡介 | 聯絡我們 |

瀏覽人數 00000491

國際傑人會中華民國總會版權所有 © 2014 未經本會授權請勿任意複製轉載及連結
分會 40341台中市西區民權路213巷16號9樓之2 | 電話04-23017686 | 傳真04-23010237
本會數位科技 規劃設計



二、後台登入介面



國際傑人會

分會網站 - 後台管理系統

帳號：

密碼：

認證碼： 3Y43K

以台中市會為例

網址:tcc.dcs.org.tw

後台帳號:[tcc](#)



三、後台管理首頁

歡迎使用

台中市傑人會

後台管理系統

[管理首頁](#) | [首頁預覽](#) | [變更密碼](#) | [登出](#)



[系統設定](#)

[分會簡介](#)

[各屆資訊管理](#)

[會務活動管理](#)

[活動花絮管理](#)

[規章辦法管理](#)

[會友專區管理](#)

[聯絡我們管理](#)

[會員管理](#)

大傳數位科技公司_訊息報導

| NO | 主旨 | 日期 |
|----|--|------------|
| 1 | 【行銷力】：做好口碑，讓粉絲幫你賣！-轉載SmartM電子商務x網路行銷學校 | 2014-10-03 |
| 2 | 熱愛大台中，大傳始終為您默默奉獻服務。 | 2014-09-26 |
| 3 | 食品求美觀，糕餅求甜香，人民求健康，揮別餽水油事件，別讓恐慌造成你口腹的殺手 | 2014-09-13 |
| 4 | 預算有限的情況下，也能享受好品質的網站 | 2014-09-11 |
| 5 | 與最愛的家人團圓，是最美妙的事情，大傳與您共度中秋佳節 | 2014-09-05 |
| 6 | 極速時代-行動商務大觀園，手機版WebAPP，您跟上腳步了嗎？ | 2014-08-29 |
| 7 | 《廠商推薦》全家大小看這裡，好吃好玩告訴你 | 2014-08-22 |
| 8 | 即日起至9/30日，GOOGLE新客戶 關鍵字享有買3000元送3000元優惠悠~ | 2014-08-07 |
| 9 | 大傳102年度SBIR成果展將於7/24,25(四) 台中市政府文心樓1樓舉辦 歡迎各位蒞臨共襄盛舉!! | 2014-07-25 |
| 10 | 七合一選舉，為您推薦高票當選-選票管理系統"~ | 2014-06-20 |

四、系統設定介面

歡迎使用

台中市傑人會

後台管理系統

[管理首頁](#)

[首頁預覽](#)

[變更密碼](#)

[登出](#)



系統設定

[分會簡介](#)

[各屆資訊管理](#)

[會務活動管理](#)

[活動花絮管理](#)

[規章辦法管理](#)

[會友專區管理](#)

[聯絡我們管理](#)

[會員管理](#)

網站資訊管理區

| | |
|----------|---|
| 網站中文名稱： | <input type="text" value="台中市傑人會"/> |
| 網站英文名稱： | <input type="text"/> |
| 電話： | <input type="text" value="04-23017686"/> |
| 傳真： | <input type="text" value="04-23010237"/> |
| 地址： | <input type="text" value="40341台中市西區民權路213巷16號5樓之2"/> |
| 信箱寄件者姓名： | <input type="text" value="吳淑雲(秘書)"/> |
| 網站信箱： | <input type="text" value="dcs.org@msa.hinet.net"/> |
| 網站關鍵字： | <input type="text"/> |
| 網站簡述： | <input type="text"/> |
| 首頁跑馬燈： | <input type="text" value="***歡迎蒞臨台中市傑人會敬請多多指教***"/> |
| FB網址： | <input type="text"/> |
| 部落格網址： | <input type="text"/> 例：www.300c2.org.tw |

刪除此圖片

未選擇任何檔案

圖片請限制在700x172像素、2Mb以下

上橫幅圖片：



可更換上橫幅

未選擇任何檔案

圖片請限制在300x173像素、2Mb以下

上橫幅圖片：



可更換上橫幅左側小圖

首頁輪撥圖片修改區

歡迎使用

台中市傑人會

後台管理系統

[管理首頁](#) | [首頁預覽](#) | [變更密碼](#) | [登出](#)



系統設定

分會簡介

各屆資訊管理

會務活動管理

活動花絮管理

規章辦法管理

會友專區管理

聯絡我們管理

會員管理

網站基本設定

首頁輪撥圖片

檔案上傳

首頁相關連結

首頁輪撥圖片修改區

新增

| 狀態 | 排序 | 圖片 | 圖片說明 | 修改 | 刪除 |
|----|----|----|------|-------------------------------------|------------------------------------|
| | 1 | | | <input type="button" value="Edit"/> | <input type="button" value="Del"/> |
| | 5 | | | <input type="button" value="Edit"/> | <input type="button" value="Del"/> |

五、變更密碼

歡迎使用

台中市傑人會

後台管理系統

[管理首頁](#)

[首頁預覽](#)

[變更密碼](#)

[登出](#)

 系統設定

分會簡介

各屆資訊管理

會務活動管理

活動花絮管理

規章辦法管理

會友專區管理

聯絡我們管理

會員管理

修改使用者密碼資料

舊密碼

新密碼

新密碼確認

送出

重設

六、分會簡介、組織架構、規章辦法、職務說明-

文字編輯

歡迎使用

台中市傑人會

後台管理系統

[管理首頁](#) | [首頁預覽](#) | [變更密碼](#) | [登出](#)



系統設定

分會簡介

各屆資訊管理

會務活動管理

活動花絮管理

規章辦法管理

會友專區管理

聯絡我們管理

會員管理

本會簡介修改區



台中市傑人會

內容：

路徑:

送出

重設

六、分會簡介、組織架構、規章辦法、職務說明- 上傳圖片

歡迎使用 台中市傑人會 後台管理系統 | [管理首頁](#) | [首頁預覽](#) | [變更密碼](#) | [登出](#)

系統設定 | **分會簡介** | [各屆資訊管理](#) | [會務活動管理](#) | [活動花絮管理](#) | [規章辦法管理](#) | [會友專區管理](#) | [聯絡我們管理](#) | [會員管理](#)

檔案管理修改區

新增

| NO | 說明 | 位置 | 大小 | 刪除 |
|----|--------------------|---|-----------|-----|
| 1 | | http://www.dcs.org.tw/2014/site/upload/files/files_141003150334_1.jpg 請直接複製路徑 | 135.56 KB | Del |
| 2 | 測試 | http://www.dcs.org.tw/2014/site/upload/files/files_140923112621_1.jpg 請直接複製路徑 | 28.95 KB | Del |

分會簡介修改區

內容：

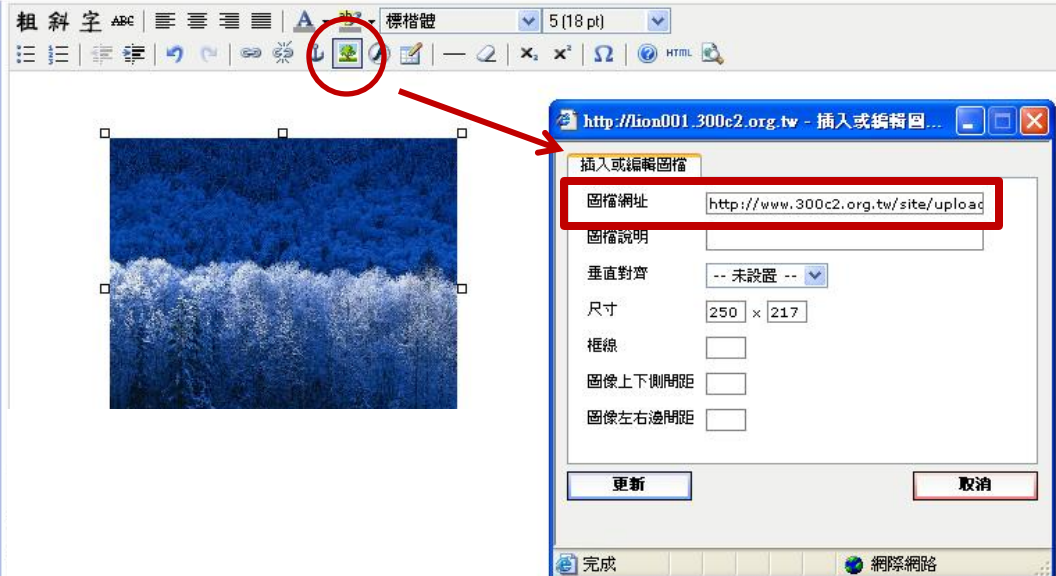

粗斜字 ABC | 標楷體 5 (18 pt) | 插入或編輯圖片

插入或編輯圖片

圖片網址: <http://www.300c2.org.tw/site/upload>

圖片說明: _____

垂直對齊: -- 未設置 --

尺寸: 250 x 217

框線:

圖像上下側間距:

圖像左右邊間距:

更新 取消

完成 網際網路

輔導子會·沙鹿中正獅子會 龍井獅子會
路徑: p > font > img

七、服務團隊、理監事、會員介紹

歡迎使用

台中市傑人會

後台管理系統

[管理首頁](#) | [首頁預覽](#) | [變更密碼](#) | [登出](#)



系統設定

分會簡介

各屆資訊管理

會務活動管理

活動花絮管理

規章辦法管理

會友專區管理

聯絡我們管理

會員管理

服務團隊

理監事

組織架構

會員介紹

服務團隊管理區

縮圖

排序

姓名

職稱

E-mail

修改

刪除



1

藍敏慧

會長

Edit

Del

姓名：

藍敏慧

職稱：

會長

E-mail：

排序：

1

照片：

刪除此照片

未選擇任何檔案

照片請限制在88x117像素，如無照片可不用輸入



NaNkb

修改

取消

八、行事曆

歡迎使用

台中市傑人會

後台管理系統

[管理首頁](#) | [首頁預覽](#) | [變更密碼](#) | [登出](#)



系統設定

分會簡介

各屆資訊管理

會務活動管理

活動花絮管理

規章辦法管理

會友專區管理

聯絡我們管理

會員管理

行事曆

活動消息

行事曆管理區

新增

| 年 | 月 | 日 | 星期 | 活動內容 | 時間 | EX | 地點 | 修改 | 刪除 |
|------|----|----|----|----------------------|---------|----|-------|-------------------------------------|------------------------------------|
| 2015 | 06 | 16 | 二 | 總監交接暨區內閣就職典禮 | 下午二時 | | | <input type="button" value="Edit"/> | <input type="button" value="Del"/> |
| 2015 | 06 | 16 | 二 | 第98屆國際年會 | | | (夏威夷) | <input type="button" value="Edit"/> | <input type="button" value="Del"/> |
| 2015 | 06 | 13 | 六 | 新任會長講習 (2015-2016年度) | 上午九時 | | | <input type="button" value="Edit"/> | <input type="button" value="Del"/> |
| 2015 | 07 | 06 | 一 | 理監事會議暨第一次例會 | 中午12:00 | | | <input type="button" value="Edit"/> | <input type="button" value="Del"/> |
| 2015 | 06 | 06 | 六 | 理監事會議暨第一次例會 | 中午12:00 | | | <input type="button" value="Edit"/> | <input type="button" value="Del"/> |

行事曆管理區

年:

月:

日:

星期:

活動內容:

時間:

地點:

九、最新消息

歡迎使用

台中市傑人會

後台管理系統

[管理首頁](#) | [首頁預覽](#) | [變更密碼](#) | [登出](#)



系統設定

分會簡介

各屆資訊管理

會務活動管理

活動花絮管理

規章辦法管理

會友專區管理

聯絡我們管理

會員管理

行事曆

活動消息

最新消息修改區

新增

| 狀態 | 主旨 | 點閱 | 發佈日期 | 結束日期 | 修改 | 刪除 |
|----|---------------------|----|------------|------------|-------------------------------------|------------------------------------|
| ✔ | 最新消息 | 3 | 2014-10-03 | 2015-10-03 | <input type="button" value="Edit"/> | <input type="button" value="Del"/> |
| ✔ | 0924 請出席第47屆第一次會員大會 | 20 | 2014-09-24 | 2015-09-24 | <input type="button" value="Edit"/> | <input type="button" value="Del"/> |

| | |
|-------|--|
| 狀態： | <input checked="" type="radio"/> 啟用 <input type="radio"/> 停用 |
| 主旨： | <input type="text" value="本會人員會長以上人員參加2013-2014年度領導幹部研習營"/> |
| 內容： | <p>粗斜字 ABC [font settings icons] [font size dropdown] [font size dropdown]</p> <p>[text formatting icons]</p> <p>時間：中華民國 102年6月22~23日</p> <p>地點：龍潭渴望園區</p> <p>參加人員：駐區總監特別助理賴宏元獅友、第一分區主席曾仕義獅友、第九屆會長孟淑娟獅友</p> <p>路徑：</p> |
| 發佈日期： | <input type="text" value="2013-07-04"/> <input type="button" value="calendar"/> |
| 結束日期： | <input type="text" value="2014-07-04"/> <input type="button" value="calendar"/> |

十、活動花絮

歡迎使用

台中市傑人會

後台管理系統

[管理首頁](#) | [首頁預覽](#) | [變更密碼](#) | [登出](#)



系統設定

分會簡介

各屆資訊管理

會務活動管理

活動花絮管理

規章辦法管理

會友專區管理

聯絡我們管理

照片專區

影片專區

搜尋

新增資料

縮圖

目錄名稱

圖片數量

排序

詳細資料

修改

刪除



專區捐血活動

10



More

Edit

Del

| | | | | |
|-------|----------------------|-----------------------------------|---------|----------------------|
| 圖片1: | <input type="text"/> | <input type="button" value="瀏覽"/> | 圖片1名稱: | <input type="text"/> |
| 圖片2: | <input type="text"/> | <input type="button" value="瀏覽"/> | 圖片2名稱: | <input type="text"/> |
| 圖片3: | <input type="text"/> | <input type="button" value="瀏覽"/> | 圖片3名稱: | <input type="text"/> |
| 圖片4: | <input type="text"/> | <input type="button" value="瀏覽"/> | 圖片4名稱: | <input type="text"/> |
| 圖片5: | <input type="text"/> | <input type="button" value="瀏覽"/> | 圖片5名稱: | <input type="text"/> |
| 圖片6: | <input type="text"/> | <input type="button" value="瀏覽"/> | 圖片6名稱: | <input type="text"/> |
| 圖片7: | <input type="text"/> | <input type="button" value="瀏覽"/> | 圖片7名稱: | <input type="text"/> |
| 圖片8: | <input type="text"/> | <input type="button" value="瀏覽"/> | 圖片8名稱: | <input type="text"/> |
| 圖片9: | <input type="text"/> | <input type="button" value="瀏覽"/> | 圖片9名稱: | <input type="text"/> |
| 圖片10: | <input type="text"/> | <input type="button" value="瀏覽"/> | 圖片10名稱: | <input type="text"/> |

送出

⚠ 圖片比例4:3，檔案請限制在

每次可上傳10張照片

== 排序 ==
10

== 排序 ==
20

== 排序 ==
30

== 排序 ==
40

== 排序 ==
50

== 排序 ==
60



可調整圖片順序

十、活動花絮-特別說明

歡迎使用

台中市傑人會

後台管理系統

[管理首頁](#) | [首頁預覽](#) | [變更密碼](#) | [登出](#)



系統設定

分會簡介

各屆資訊管理

會務活動管理

活動花絮管理

規章辦法管理

會友專區管理

聯絡我們管理

活動花絮管理區

搜尋

新增資料

縮圖

目錄名稱

圖片數量

排序

詳細資料

修改

刪除



活動花絮

0

↑

↓

More

Edit

Del



活動花絮

0

↑

↓

More

Edit

Del

所有分會上架之活動照片會連結至
總會網站輪播

總會網站首頁

分會活動相簿 Album

more+





十一、影片專區



(1)請先上傳影片至youtube.並複製右下角嵌入之程式碼

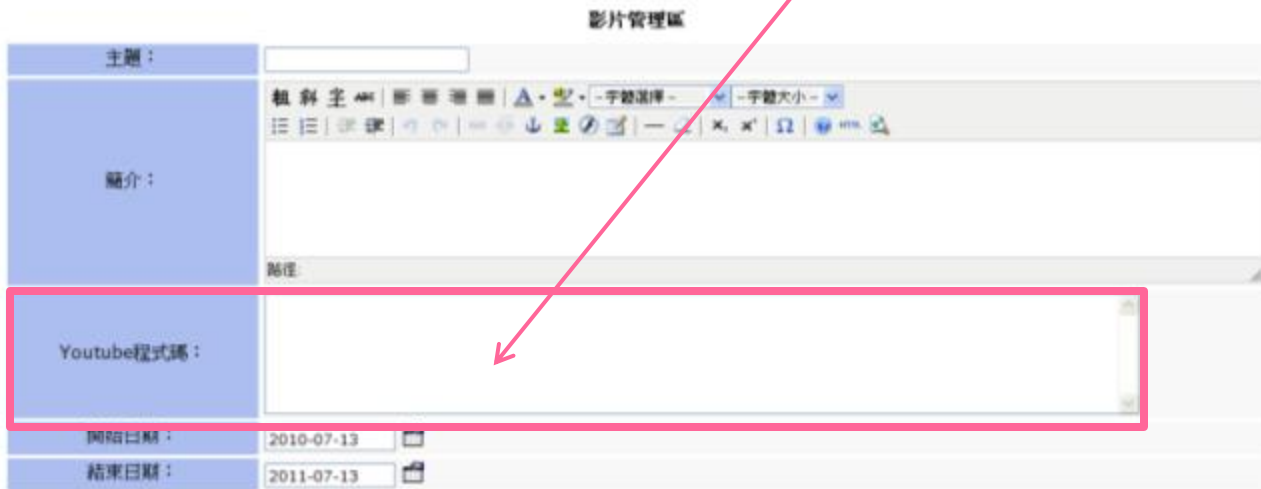

(2)將複製之程式碼，貼於網站後台。

十二、表單下載、會議紀錄、公文查詢

歡迎使用 台中市傑人會 後台管理系統 | [管理首頁](#) | [首頁預覽](#) | [變更密碼](#) | [登出](#)

系統設定 | 分會簡介 | 各屆資訊管理 | 會務活動管理 | 活動花絮管理 | 規章辦法管理 | 會友專區管理 | 聯絡我們管理

電子公文管理區

新增

| 狀態 | 檔案名稱 | 日期 | 修改 | 刪除 |
|-------------------------------------|--------|------------|------|-----|
| <input checked="" type="checkbox"/> | 公文1004 | 2014-10-04 | Edit | Del |

歡迎使用 台中市傑人會 後台管理系統 | [管理首頁](#) | [首頁預覽](#) | [變更密碼](#) | [登出](#)

系統設定 | 分會簡介 | 各屆資訊管理 | 會務活動管理 | 活動花絮管理 | 規章辦法管理 | 會友專區管理 | 聯絡我們管理

電子公文管理區

檔案請限制在10Mb以下，可上傳類型JPG、GIF、Word、EXECL、PDF、RAR

| | |
|-------|---|
| 狀態： | <input checked="" type="radio"/> 啟用 <input type="radio"/> 停用 |
| 檔案名稱： | 公文1004 |
| 檔案1： | download_141004172819_1.jpg <input type="checkbox"/> 刪除此檔案 <input type="button" value="選擇檔案"/> 未選擇任何檔案 檔案請限制在10Mb以下，可上傳類型JPG、GIF、Word、EXECL、PDF、RAR，如無檔案可不用輸入 |
| 檔案2： | download_141004172837_2.doc <input type="checkbox"/> 刪除此檔案 <input type="button" value="選擇檔案"/> 未選擇任何檔案 檔案請限制在10Mb以下，可上傳類型JPG、GIF、Word、EXECL、PDF、RAR，如無檔案可不用輸入 |
| 檔案3： | download_141004172916_3.pdf <input type="checkbox"/> 刪除此檔案 <input type="button" value="選擇檔案"/> 未選擇任何檔案 檔案請限制在10Mb以下，可上傳類型JPG、GIF、Word、EXECL、PDF、RAR，如無檔案可不用輸入 |
| 發文日期： | 2014-10-04 <input type="button" value="📅"/> |

十二、線上報名

歡迎使用

台中市傑人會

後台管理系統

[管理首頁](#) | [首頁預覽](#) | [變更密碼](#) | [登出](#)



系統設定

分會簡介

各屆資訊管理

會務活動管理

活動花絮管理

規章辦法管理

會友專區管理

聯絡我們管理

管理區

| 新增 | 狀態 | 排序 | 標題 | 日期 | 查看報名表 | 修改 | 刪除 |
|----|----|----|----|------------|-----------------------|-------------------------------------|------------------------------------|
| | | 1 | 講座 | 2014-10-07 | 查看報名表 | <input type="button" value="Edit"/> | <input type="button" value="Del"/> |



系統設定

分會簡介

各屆資訊管理

會務活動管理

活動花絮管理

規章辦法管理

會友專區管理

聯絡我們

管理區

| | |
|-----------|---|
| 狀態： | <input checked="" type="radio"/> 啟用 <input type="radio"/> 停用 |
| 排序： | <input type="text" value="1"/> |
| 課程名稱： | <input type="text" value="講座"/> |
| 課程期間： | <input type="text" value="2014-10-07"/> - <input type="text" value="2014-10-07"/> |
| 課程地點： | <input type="text" value="台中"/> |
| 報名辦法： | <input type="text" value="線上報名"/> |
| 聯絡人： | <input type="text" value="張小姐"/> |
| 連絡電話： | <input type="text" value="2222"/> |
| 聯絡傳真： | <input type="text" value="傳真"/> |
| 聯絡E-mail： | <input type="text" value="dcs.org@msa.hinet.net"/> |
| 主辦單位： | <input type="text" value="台中市傑人會"/> |
| 說明： | <input type="text" value="講座~~~~"/> |
| 發佈日期： | <input type="text" value="2014-10-07"/> |

查看報名表可瀏覽當次活動報名所有名單・並匯出名單Excel

十三、Xn View壓縮圖檔教學-1

軟體下載:www.dah.com.tw/upload/files/files_120530165244_1.rar



十三、Xn View壓縮圖檔教學-2



十三、Xn View壓縮圖檔教學-3



4. 設定照片要存檔的位置。
可以放在桌面。

十三、Xn View壓縮圖檔教學-4



5. (1)轉換->
- (2)調整大小->
- (3)新增->
- (4)設定大小(維時比例必須打勾)
- (5)開始，等待後即完成。

十三、Xn View壓縮圖檔教學-5

6. 壓縮的檔案就出來了，上傳縮小得檔案即可。

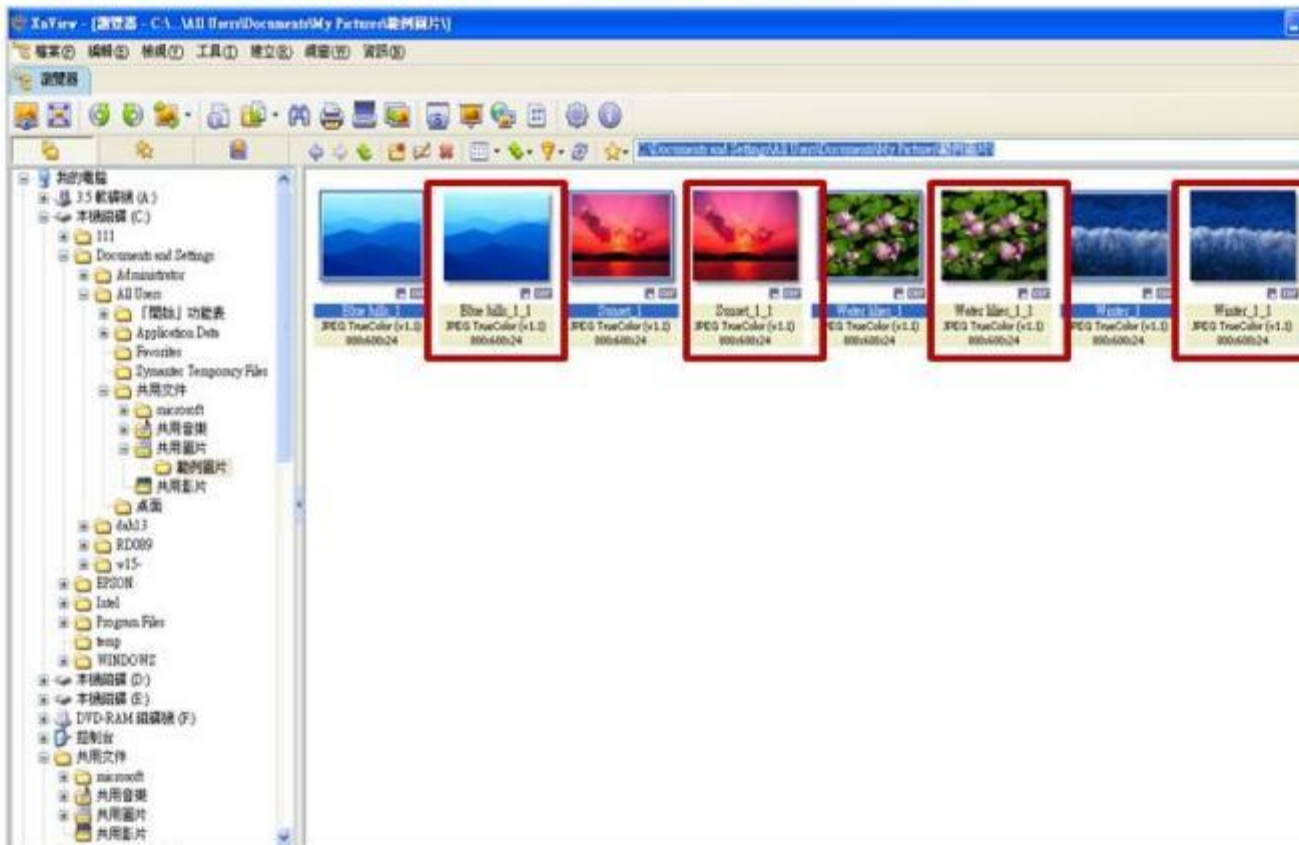



Q&A時間

～問題提問及說明的時間～

大傳數位科技-服務聯絡資訊

- 行銷企劃部
- 國際傑人會中華民國總會與分會
網站教學
- 電話：04-24731068
- E-mail：service@dah.com.tw



感謝大家
敬請批評與指導